

## Piyasa Verileri

11.06.2024

İç Piyasalar	Kapanış	Değişim %
BIST-100	10.051	0,53
BIST-30	10.973	0,78
DVZSP	33,55	-0,19
EUR/USD	1,072	-0,40
ALTIN	2.315	0,20
PETROL (BRENT)	81,44	-0,23

Kapanış Değişim %

USD/TL	32,362	0,11
US 2Y	4,86	-0,57
US10Y	4,45	-0,52

Dış Piyasalar

Kapanış Değişim %

DJIA	38.672	-0,50
S&P 500	5.352	-0,16
NASDAQ	17.227	0,20
DAX	18.388	-0,58
FTSE 100	8.152	-0,93
NIKKEI	39.129	0,19
SHCOMP	3.028	-0,76
VIX	13,06	2,51

(18.05 TSİ)

## Şirket Haberleri

**BIMAS** 01.01.2024 – 31.03.2024 hesap dönemine ilişkin finansal raporlarının 12 Haziran 2024 tarihinde kamuya açıklanması planlanmaktadır.

**DOHOL** 1Ç24 finansalları 13/06

**MAVI** 1Ç24 finansalları 13/06

**DOCO** DO&CO Aktiengesellschaft'ın 2023/2024 Mali Yılı Sonuçları 27 Haziran 2024 tarihinde yayınlanacaktır.

17 Haziran 2024 Pazartesi 18 Haziran 2024 Salı 19 Haziran 2024 Çarşamba seans yapılmayacaktır

13 Haziran 2024 Perşembe tarihli işlemlerin takası 20 Haziran 2024 Perşembe

14 Haziran 2024 Cuma tarihli işlemlerin takası 21 Haziran 2024 Cuma tarihinde gerçekleşecektir

**Yabancılar Mayıs ayında 937,5 milyon dolar net satış işlemi gerçekleştirdi. Böylece 2024 yılında 778 milyon dolar net satış gerçekleşti.**

**En Çok Alış Yapılan Hisseler (net; milyon dolar)** ALARK BIMAS SAHOL EREGL KRDMD SOKM MGROS EUPWR TURSG GESAN

**En Çok Satış Yapılan Hisseler (net; milyon dolar)** THYAO TUPRS YKBNK KCHOL GARAN AKBNK TCELL ASTOR PGSUS FROTO

**Hak Kullanımı** BASGZ, KLKIM, LOGO 12.06.2024

**SKBNK** Yeni pay alma hakları (Rüçhan Hakkı) İzahname'de belirtilen esaslara uygun olarak 13.06.2024 ile 27.06.2024 tarihleri arasında 15 gün süreyle kullanılacaktır. Yeni pay alma hakları kısıtlanmamış olup mevcut ortakların %34,41 oranında yeni pay alma hakkı bulunmaktadır.

**GIPTA** 2024 yılı ilk çeyrek dönemine ilişkin Enflasyona göre düzenlenmiş mali tablolara göre şirketimizin net dönem zararı 69.870.237 TL olarak hesaplanmışken Vergi Usul Kanunu hükümleri çerçevesinde düzenlenmiş şirketimiz finansal tablolarında 81.491.798 TL dönem karı gerçekleşmiş ve buna göre vergi yükümlülüğümüz dahi doğmuştur.

**AVTURE** 12/06/2024 11/07/2024 tarihli işlemlere kadar emir paketi tedbiri ile işlem görecektir.

**CEMAS** geri alımını yaptığı CEMAS paylarından 21.180.000 adedi Işıklar Enerji ve Yapı Holding AŞ'ye 81.775.980 TL bedelle satılmıştır.

**GARAN** Tahsili gecikmiş alacak portföyleri satışları hk sekiz ayrı portföy halinde, toplam 897.600.000,00 TL bedele satılmıştır.

## Teknik Bakış

**BIST-100 günü %0,53 yükseliş ile 10051 puandan tamamladı. İşlem hacmi 92 milyar TL**

Destek	9956 W-W 9850	9450
Direnç	10252 10335 10446 10516	10610 10724 10892

Hisse	Kapanış	Destek	Direnç
GARAN	102.70	101.36 22 ma	103.40 104.00 106.50
ISCTR	15.79	15.70 22 ma	15.98 16.16 16.23
PGSUS	210.00	208.02 22 ma	214.50 215.50
HALKB	18.30	18.06 22 ma	18.49 18.72 18.86

## Veri Gündemi

15.30 ABD Mayıs TÜFE önc. %0,3 bek. 0,1% gıda enerji hariç yıllık bek. %3,5 önc. %3,6

13/06 10.00 TR Mayıs konut satışları Türkiye genelinde konut satışları Nisan ayında bir önceki yılın aynı ayına göre %11,8 azalarak 75 bin 569

13/06 15.30 ABD Mayıs ÜFE önc. %0,5 bek. 0,1%

13/06 15.30 ABD haftalık işsizlik başvuruları önc. 229.000 bek. 222.000

## Küresel Piyasalar

21.00 ABD Merkez Bankası (Fed), faiz kararını açıklayacak

Fed: Enflasyon konusunda daha fazla güven kazanmak beklenenden uzun sürecek

Bazı üyeler gerektiğinde para politikasını dahada sıkılaştırmaya hazır

Finansal koşulların fazla gevşek olduğu riskine dikkat çekilmişti

Üyelerin beklentilerinin yer aldığı "dot plot" grafiğinin muhtemelen 25 baz puanlık 3 faiz indirimi yerine 2 faiz indirimine işaret etmesi bekleniyordu.

17.30 EIA petrol stokları önc. 1,2M varil

Enerji ve gıda fiyatlarını içermeyen çekirdek TÜFE Nisan'da aylık yüzde 0,3, yıllık yüzde 3,6 artış gösterirken çekirdek enflasyon 6 ayın ardından ilk kez yavaşlama göstermişti.

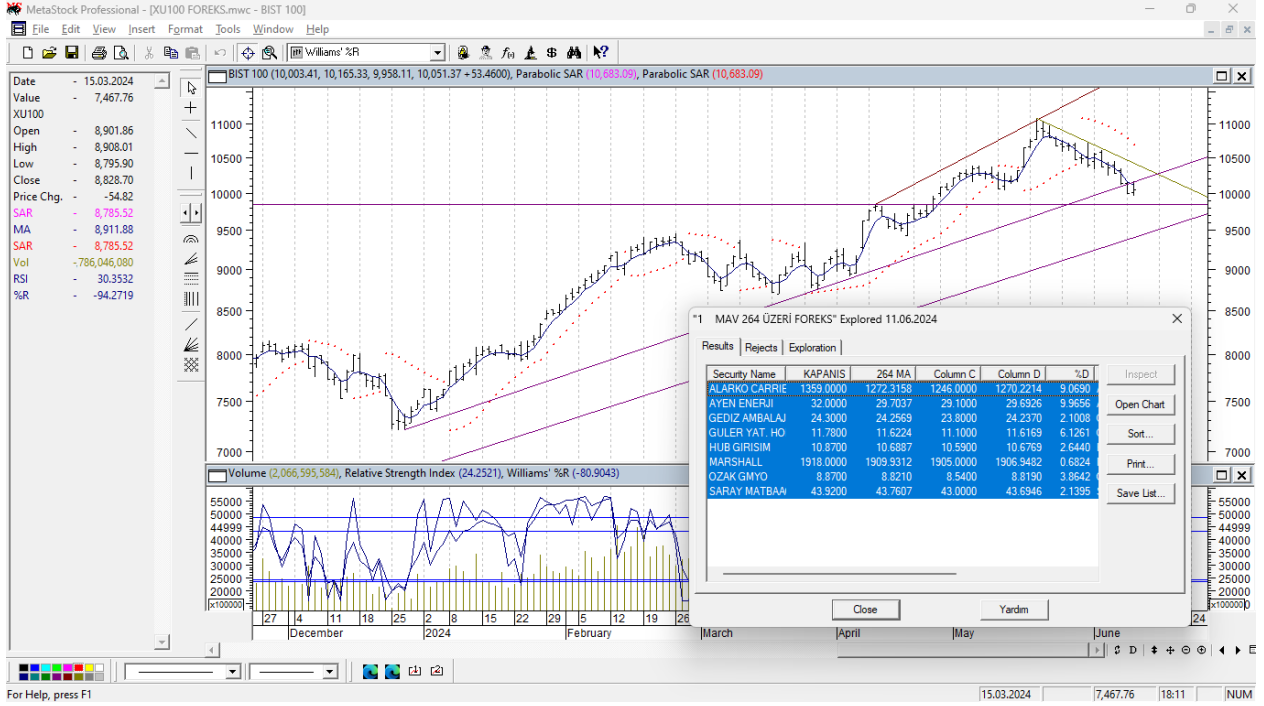
**BIST-100 9958-10165 bandında hareket etti**

Öneri, eleştiri ve sorularınız için [yatirimarastirma@icbcyatirim.com.tr](mailto:yatirimarastirma@icbcyatirim.com.tr) adresine göndereceğiniz e-posta ile bize ulaşabilirsiniz.

Facebook : [ICBC Yatirim](#)

Twitter : [icbcyatirim](#)

Instagram : [icbcyatirim](#)

LinkedIn : [ICBC Yatirim](#)

**UYARI**

Burada yer alan yatırım bilgi, yorum ve tavsiyeleri yatırım danışmanlığı kapsamında değildir. Yatırım danışmanlığı hizmeti SPK tarafından yayımlanan tebliğ çerçevesinde, aracı kurumlar, portföy yönetim şirketleri, mevduat kabul etmeyen bankalar ile müşteri arasında imzalanacak bir sözleşme çerçevesinde sunulur. Burada ulaşılan sonuçlar, tercih edilen hesaplama yöntemi ve veya yorum tavsiyede bulunanların kişisel görüşlerine dayanmaktadır. Sadece burada yer alan bilgilere dayanarak yatırım kararı verilmesi sağlıklı sonuçlar doğurmayabilir. Ayrıca burada yer alan bilgiler mali durumunuz ile risk ve getiri tercihlerinize uygun olmayabilir.